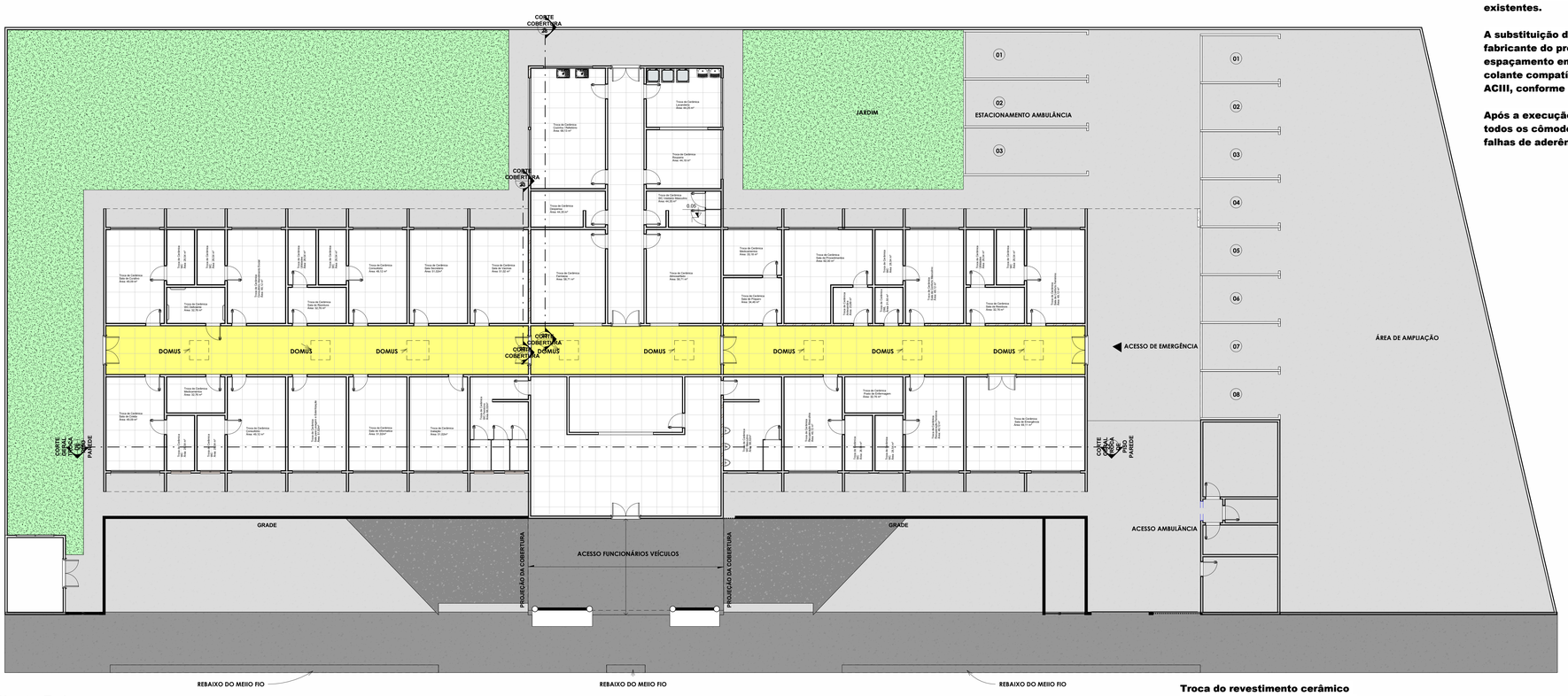

1 Planta Baixa
1 : 100

A remoção do revestimento cerâmico existente deverá ser executada com técnicas e ferramentas adequadas, contemplando a retirada integral das placas cerâmicas, argamassa de assentamento e demais resíduos existentes.

A substituição do revestimento deverá seguir as recomendações técnicas do fabricante do produto, respeitando o preparo adequado da base, o espaçamento entre peças, o rejuntamento e a utilização de argamassa colante compatível com o local de aplicação, podendo ser do tipo ACII ou ACIII, conforme especificação do fabricante e condições de uso do ambiente.

Após a execução, deverá ser realizada verificação por teste acústico em todos os cômodos/intervenções executadas, a fim de identificar possíveis falhas de aderência, peças ocas ou pontos com assentamento inadequado.

TABELA DE INTERVENÇÃO (PISO CERÂMICO TROCA 25X35)

Ambiente - Área (m²)
Acesso de Serviço - 0
Administração Geral - 0
Almoxarifado - 58,71
Anfecâmara - 23,89
Coleta - 49,09
Conforto Feminino - 49,12
Conforto Masculino - 49,12
Consultório - 49,06
Consultório - 49,12
Consultório Atendimento Social - 49,06
Cozinha - 34,06
Despensa - 44,35
DML - 21,55
Farmácia - 44,35
Guarita - 0
Inalação -51,02
Lavanderia - 44,25
Lixo Hospitalar - 0
Medicamento - 33,18
Medicamentos - 32,76
Pavilhão - 0
Pavilhão - 0
Pavilhão - 0
Posto de Enfermagem - 32,76
Recuperação Feminina - 49,12
Recuperação Masculina - 49,12
Refeitório - 34,06
Rouparia - 44,18
Sala Curativa - 49,09
Sala de Emergência - 49,11
Sala de Informática - 51,02
Sala de Preparo - 34,46
Sala de Procedimentos - 42,3
Sala de Resíduos - 32,76
Sala de Resíduos - 32,76
Sala Gerador - 0
Sala Motorista - 0
Sala para Lavagem e Esterilização - 51,02
Sala Secretário - 51,02
Sala Vacinas - 51,02
Triagem - 0
Utilidades - 28,54
Utilidades - 28,54
WC -28,54
WC -28,54
WC - 28,54
WC -28,54
WC -28,54
WC -28,54
WC -28,54
WC -28,54
WC -28,54
WC -28,54
WC -28,54
WC Deficientes - 32,76
WC Feminino -66,02
WC Masculino -66,02
WC Vestiário Masculino - 44,35

Troca do revestimento cerâmico das paredes nas áreas indicadas, com cerâmica 35 x 25 cm.**

2 CORTE GERAL TROCA DE PISO PAREDE
1 : 50

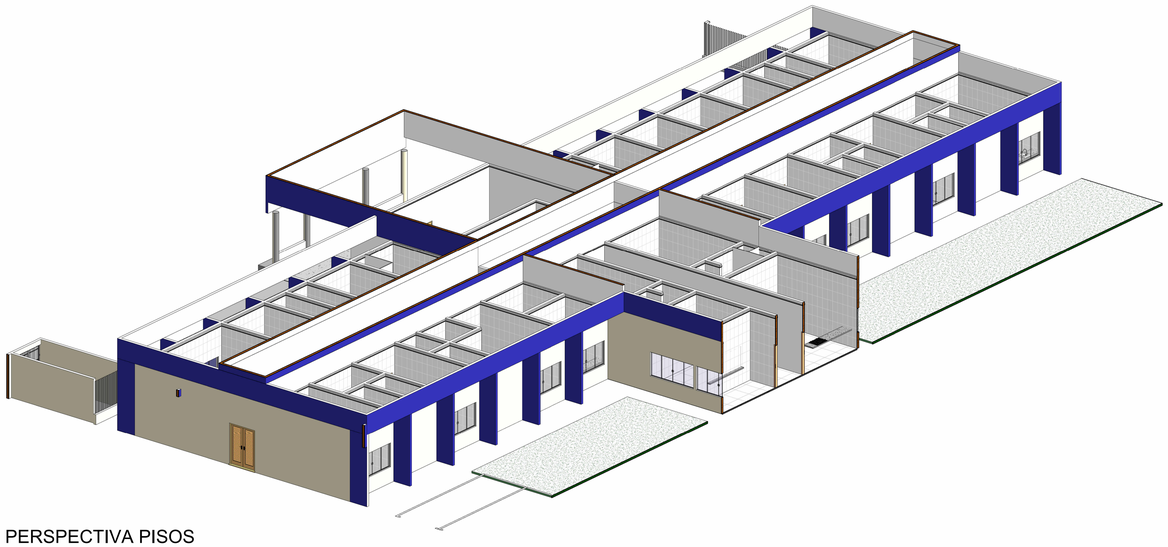

3 PERSPECTIVA PISOS

PROJETO ARQUITETÔNICO

ASSUNTO:
PROJETO REFORMA UBS DR CLEOMAR BORGES DE OLIVEIRA

ENDEREÇO:
Rua Moacir Vedovato, lotes A e B - Bairo Airton Senna

INTERRESADO:
MUNICIPIO DE Rifaina
CNPJ Nº: 45.318.995/0001-71

FOLHA Nº: **03**

ASSUNTO: **PROJETO REFORMA DA UNIDADE MÉDICA DE PRONTO ATENDIMENTO**

SITUAÇÃO:

DECLARO QUE A APROVAÇÃO DO PROJETO PELA PREFEITURA, NÃO IMPLICA NO RECONHECIMENTO DO DIREITO DE PROPRIEDADE DO TERRENO.

INTERESSADO:
Prefeitura Municipal de Rifaina-SP
Wilson Alves da Silva Junior
Prefeito Municipal
CNPJ Nº 45.318.995/001/71

ÁREAS:

Área do Terreno - 2350,00 m2
Área Construída - 867,20 m²
Área varanda - 218,85 m²
Área a Reformar - 1086,05 m²

UNIDADE BÁSICA DE SAÚDE - UBS Cleomar Borges
CNPJ.: 13787359000100

ELAINE FERREIRA TAGLIERI LTDA:35802893000173
Assinado de forma digital por ELAINE FERREIRA TAGLIERI LTDA:35802893000173
Dados: 2026.06.02 08:25:23 -03'00'

AUTORA DO PROJETO E RESPONSÁVEL TÉCNICA
ELAINE FERREIRA TAGLIERI
Engenheira Civil e Engenheira de Segurança do Trabalho
CREA SP - 5070077969

ESCALA:	DIGITALIZAÇÃO:	DATA:	ART:
INDICADA	PREF.SET.DE OBRAS	20/03/2026	ART: 2620261723772